

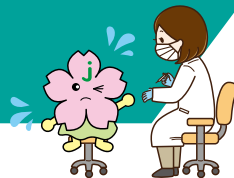

インフルエンザ予防接種の補助

インフルエンザ予防接種を受けた会員へ補助を行います。



補助金額

会員本人の接種のみ1人1,000円(家族の方は対象外です)
ただし、接種料2,000円以上を対象とします。(期間中1回に限る)

先着
1,000名

申請方法

- ①医療機関へ予約し、予防接種を受けてください。忘れずに領収書をもってください。
 - ②下記申請書(個人用)に記入し、医療機関発行の領収書(コピー可)をご持参のうえ、さくちゃん事務局までお越しください。その場で現金1,000円を補助します。
- ※事業所で取りまとめる場合は振り込みの対応をします。事務局までご連絡ください。
その際、下記の申請書(個人用)ではなく申請書(事業所用)をお送りします。

受付期間

2024年10月21日(月)～
2025年2月21日(金)

平日9:00～17:00まで

※土・日・祝日・12/29～1/3は対応できません。

キリトリ線

インフルエンザ予防接種補助金申請書兼領収書(個人用)

年 月 日

(公財)上越勤労者福祉サービスセンターのインフルエンザ予防接種補助金の申請をし、領収しました。

補助金額 **¥1,000**

会員番号									
------	--	--	--	--	--	--	--	--	--

入力処理印	受付・支払日

会員氏名

事業所名

教室・セミナー



申込方法

- ①WEBより申し込みください。
- ②申込締切後、応募多数の場合は抽選を行います。
- ③結果(当選・落選)はメールで通知します。

※申込が著しく少ないものは中止する場合があります。※参加対象は会員と登録家族です。

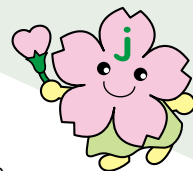

健康講座

受験に勝つ! ウイルスに勝つ! ～受験生の親としてできること～

冬に向けた感染症(インフルエンザなど)の豆知識や手洗いチェックをします。

日 時	11/16(土) 10:00～11:00
会 場	ワークパル上越
参加費	無料 合格関連グッズのお土産付き
募集人数	20名
講 師	上越保健所様



申込締切 10/31(木) 10:00



自分らしく
生きるための
権利擁護講座

今、知ってほしい大事なこと 「成年後見制度」

自分や家族の判断能力が落ちる前に、備えておきませんか。ちょっと知っておくためになります。

日 時	12/7(土) 10:00～11:30
会 場	ワークパル上越
参加費	無料 お土産付き
募集人数	20名
講 師	上越市社会福祉協議会 社会福祉士 片岡 敏明様



申込締切 11/20(水) 10:00



共催:社会福祉法人 上越市社会福祉協議会